



CLINIQUE
VÉTÉRINAIRE
des Hutins

LE BULLETIN *des* HUTINS

Actualités et conseils de votre clinique vétérinaire

N°8 - SEPTEMBRE 2018

C'est la rentrée !

Après l'été, la rentrée! L'occasion pour nous de vous présenter les changements dans l'équipe, et de continuer la visite des coulisses de la clinique avec cette fois la présentation du Scanner.

Quelques mots également sur le soin que nous apportons au bien-être de nos petits compagnons, à la clinique des Hutins et au cabinet de la Drize.

Et les autres rubriques, avec Hutin's Story par le Dr Lucille Lambinet et la présentation du CEAV de comportement, la présentation de l'Imoove, un appareil pour la rééducation, avec le Dr Hélène Joly, ainsi qu'une présentation du Cavalier King Charles, le chien préféré de notre ASV Audrey, et enfin notre petit jeu avec la solution du précédent.

Bonne lecture !

De nouvelles recrues...

L'équipe ASV se renforce toujours, avec l'arrivée de Nicolas, et d'Emilie, recrutés tous deux en CDI, ainsi que de Sandrine, qui est elle en CDD.

Bienvenue à eux !

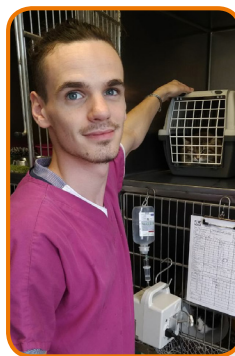

Nicolas

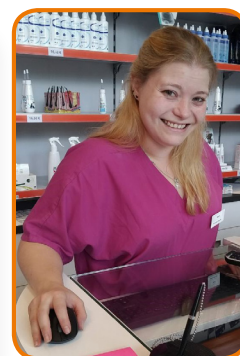

Emilie



Sandrine

Et un départ !

Clélia, l'une des ASV des Hutins, nous quitte pour devenir... vétérinaire !

Nous lui souhaitons le meilleur pour cette nouvelle vie, et qui sait.. Peut-être sera-t-elle un jour à nouveau parmi nous !



Clélia

Les coulisses des Hutins

LE SCANNER



avec le Dr
Géraldine HAZART

La clinique vétérinaire des Hutins a créé le groupe **VETSCAN**, en collaboration avec des vétérinaires haut-savoyards et suisses,

afin de vous permettre l'accès à un scanner au sein de ses locaux, et ainsi de permettre un diagnostic de pointe pour vos animaux de compagnie. Cet outil utilisant les rayons X permet de réaliser des examens d'imagerie des différentes régions anatomiques en offrant une précision supérieure à la radiographie et en apportant des informations supplémentaires précieuses pour gérer au mieux les maladies de vos compagnons. Le grand avantage de ce type d'examen est sa possibilité de réaliser des reconstructions en trois dimensions en multipliant les images par séries de coupes.

Cet examen complémentaire revêt de multiples indications. Par exemple, il permet de visualiser l'intérieur de la boîte crânienne, les racines dentaires et l'oreille interne, zones difficilement examinables par radiographie.



Il peut également être indispensable au chirurgien avant d'opérer lors d'une suspicion de hernie discale, d'un dépistage de dysplasie du coude ou du retrait d'une tumeur pour laquelle les limites seront plus précisément définies par le scanner. Dans le cadre de la cancérologie, il vient compléter les apports

d'autres examens pour réaliser un bilan d'extension. Cette liste d'exemples est loin d'être exhaustive et nos vétérinaires sauront vous conseiller en fonction des pathologies de votre animal.

Cet examen de courte durée se réalise uniquement sous anesthésie générale afin d'assurer l'immobilité totale de votre animal. La lecture du scanner nécessite ensuite des compétences en imagerie assurées par des confrères spécialistes effectuant du télédiagnostic à distance.

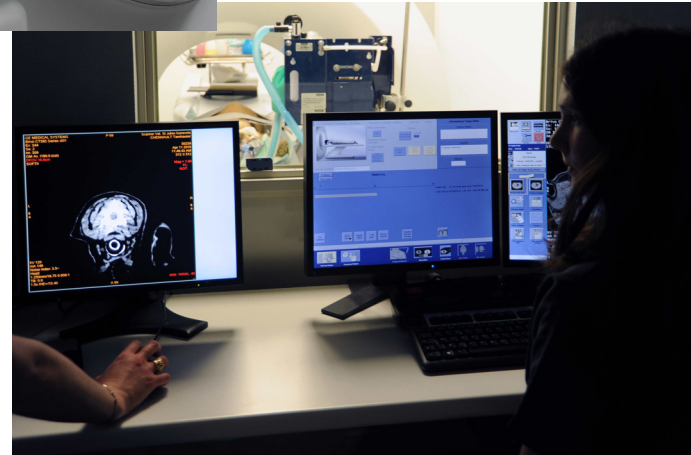

Le bien-être aux Hutins



avec le Dr Lucille
LAMBINET

L'équipe vétérinaire des Hutins et de la Drize, soucieuse du bien-être de ses patients, met en place des mesures pour évaluer et améliorer les conditions d'hospitalisation

et d'examen de vos compagnons.

Ainsi des formations sont régulièrement dispensées au personnel soignant afin d'améliorer la prise en charge du stress et de la douleur au sein de la clinique et du cabinet.

En hospitalisation, une équipe spécialisée et formée pour repérer les signes d'inconfort de nos patients aménage des cages confortables. Les chiens sont sortis longuement en courette et disposent de paniers de couchage, de doudous et de séances câlins s'ils apprécient. Les chats hospitalisés, eux aussi ont droit aux caresses, ils sont séparés des chiens et ont des perchoirs et des cachettes. Les lapins

beneficient de sorties quotidiennes. Des diffuseurs de Feliway et Petscool aident à détendre nos animaux.

En salle de soin, chaque animal qui doit être opéré est préalablement tranquilisé afin de limiter les signes de stress.

Des analgésiques sont systématiquement administrés lors de nos interventions et en post-opératoire.

En salle d'attente, les chats, séparés des chiens, peuvent être perchés sur les étagères et cachés par une couverture que la clinique laisse à disposition) afin de limiter les réactions de peurs. Des gamelles d'eau et des friandises sont disponibles et régulièrement distribuées par nos assistants : n'hésitez pas à en distribuer à vos chiens et chats dès votre entrée dans la clinique et même avant afin qu'ils associent la clinique à de bonnes expériences.

Une attention particulière est portée aux animaux stressés et une solution peut vous être proposée pour

optimiser leur prise en charge dès l'accueil.

L'équipe vétérinaire des Hutins travaille également pour l'obtention d'un label « cat-friendly ».



Hutin's Story



avec le
Dr Lucille
LAMBINET

LE CEAV DE MÉDECINE DU COMPOURTEMENT

CEAV en médecine du comportement des animaux domestiques : Certificat d'études approfondies vétérinaires en médecine du comportement des animaux domestiques.

Ce CEAV certifie un premier niveau de compétences vétérinaires spécialisées dans le domaine de la médecine du comportement des animaux domestiques.

Cette formation diplômante se situe dans le prolongement de la formation vétérinaire initiale (Diplôme de vétérinaire pré-requis).

Qu'apporte ce diplôme à la clinique ? : la possibilité de proposer des consultations de médecine du comportement et la mise en place de mesures améliorant le bien-être animal à la clinique.

La clinique des Hutins est d'ailleurs en train de monter un dossier pour obtenir le label Cat Friendly, qui récompense les cliniques vétérinaires les plus à même de prendre en charge nos compagnons félins.



Les infos de la véto

L'IMOOVE

par le Dr
Hélène JOLY



Vous avez peut-être aperçu dans notre couloir une grosse machine étrange : il s'agit de la plateforme Imoove Vet, un nouvel appareil de rééducation.

En bougeant dans les 3 plans de l'espace, la plateforme va créer des déséquilibres que l'animal va devoir compenser instinctivement grâce à ses réflexes musculaires et nerveux, en se tenant debout ou assis. Ceci permet un travail sur les muscles profonds du corps (c'est la méthode Pilates adaptée à nos animaux !), sur la souplesse des ligaments et sur la rapidité et la précision nerveuse.

Cette méthode de rééducation est indiquée dans de nombreuses pathologies orthopédiques et neurologiques : rééducation post-opératoire, arthrose, tendinite, hernie discale,... Sans contre-indication particulière, les séances d'Imoove sont très bien tolérées par nos patients, des plus jeunes aux plus âgés, des plus craintifs aux plus agités, chiens mais aussi chats et pourquoi pas nouveaux animaux de compagnie si besoin ! Elle peut donc s'intégrer facilement dans bon nombre de protocoles de rééducation,



en plus de ce que nous utilisons déjà en fonction des besoins : ultrasons, électro-stimulation, exercices et manipulations spécifiques en clinique et à la maison.

L'Imoove peut également être utilisé pour l'entraînement des chiens sportifs, leur permettant de gagner en puissance, en

rapidité dans les changements de direction et en précision dans les franchissements d'obstacle.

Une séance dure entre 5 et 20 minutes selon les capacités de l'animal et doit être répétée au moins 1 fois par semaine au début, les premiers effets bénéfiques se mettant en place après 2 à 5 séances en moyenne.

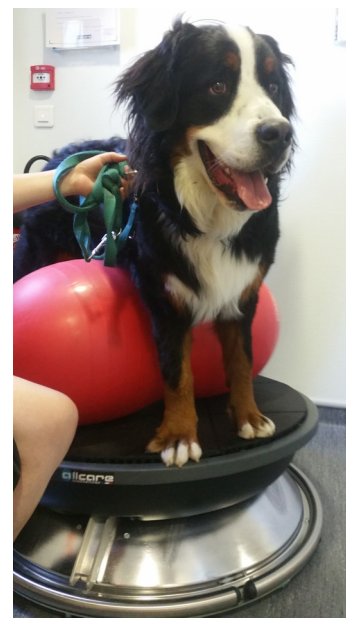

Avec Audrey

LE CAVALIER KING CHARLES

Le Cavalier King Charles est ma race coup de cœur, elle partage ma vie depuis 13 ans. Appie est rentrée dans ma vie le 29 juillet 2005, et ensuite les années passèrent et le nombre de Cavaliers King Charles augmenta.

Pour le Cavalier King Charles, quatre couleurs existent : le blenheim (marron et blanc), le tricolore (noir, marron et feu), le noir et feu et le ruby (marron).

Le seul défaut de ce petit chien de compagnie « parfait » c'est qu'il lui faudra un bon suivi cardiaque en réalisant des échographies cardiaques à partir de l'âge de 5/6 ans si aucun souffle n'est été détecté avant par votre vétérinaire en consultation.

Pour bien choisir son Cavalier King Charles et éviter les problèmes cardiaques au plus jeune âge de votre animal, demandez les tests de santé sur les parents : Parents testés pour le cœur, et pour les yeux au minimum selon le protocole du club de race. D'autres tests peuvent être réalisés par l'éleveur, n'hésitez pas à nous demander conseil.



Avec ce petit chien, vous pourrez aussi bien faire deux heures de sieste sur le canapé que deux heures en ballade. Il vous suivra partout, il vivra pour vous faire plaisir.

Il convient aussi bien à une vie citadine qu'à une vie à la campagne. Aucun signe d'agressivité envers ses congénères (chat, chien, rongeurs), il sera aussi le compagnon idéal de vos enfants.

Le Cavalier King Charles n'aime pas la solitude, et aime vivre près de ces maîtres et encore mieux avec un autre congénère de la même race de préférence.

Vous pourrez pratiquer diverses disciplines avec votre chien, l'agility, l'obéissance, les expositions canines.

En ce qui concerne le toilettage de cette race de chien, aucun vrai toilettage n'est nécessaire, mais juste un bon coup de brosse quotidien (surtout pour les oreilles) et faire le contour des pattes en arrondi, de temps en temps. Le Cavalier King Charles n'est pas une race qu'on doit tondre (sauf en cas de raison médicale).

Pour information, le lien de notre club de race : www.cena.asso.fr



Jeu

Oukilé ?

Serez-vous trouver quel animal se cache dans cette image? Réponse dans notre prochain numéro.

Solution du numéro 7 : le loup



Clinique Vétérinaire des HUTINS
7, Av. Napoléon III
74160 Saint-Julien en Genevois
04 50 49 14 12



Cabinet médico-chirurgical de La Drize
115 Route du Fer À Cheval,
74160 Collonges-sous-Salève
04 50 82 09 85

my vetshop.fr

Découvrez notre boutique en ligne



Retrouvez-nous sur Facebook

LE BULLETIN
des
HUTINS

À retrouver
dans votre clinique